Nコネクタ N-RD

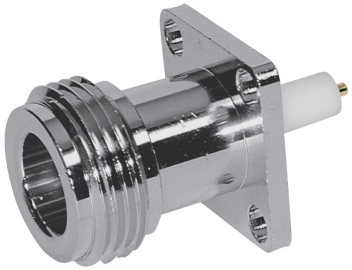

50Ω　レセプタクル
RoHS2　受注生産品

概要

パネル取付タイプのN型レセプタクルです。本体は黄銅にニッケルメッキ。ターミナル形状は丸棒タイプになります。

仕様

嵌合部形状	ジャック
特性インピーダンス	50Ω
定格電圧AC	AC 500V
使用周波数範囲	10GHz
絶縁抵抗	DC 500Vにて1000MΩ以上
耐電圧	AC 1000V　1分間
接触抵抗	3mΩ以下
使用周温度範囲	-40～+85℃
ターミナル形状	丸棒

材質／表面処理

中心コンタクト	リン青銅／金めっき
外部コンタクト	黄銅／ニッケルめっき

●商品の仕様及び外観は改良のため予告なく変更する場合がありますので予めご了承ください。
●掲載の写真は撮影や印刷の関係で実物と異なることがあります。

同軸コネクタ専門メーカー トーコネ TYCLON
ISO 9001,14001 認証企業
〒175-0094
東京都板橋区成増
5-23-11
TELL 03-3939-9081
FAX 03-3939-9082
https://www.to-conne.co.jp/

JSA QMS.EMS JIS Q 9001:2015,ISO 9001:2015 登録番号JSAQ 2890 JIS Q 14001:2015,ISO 14001:2015 登録番号JSAE 1690
JAB MS CM001
RoHS COMPLIANT