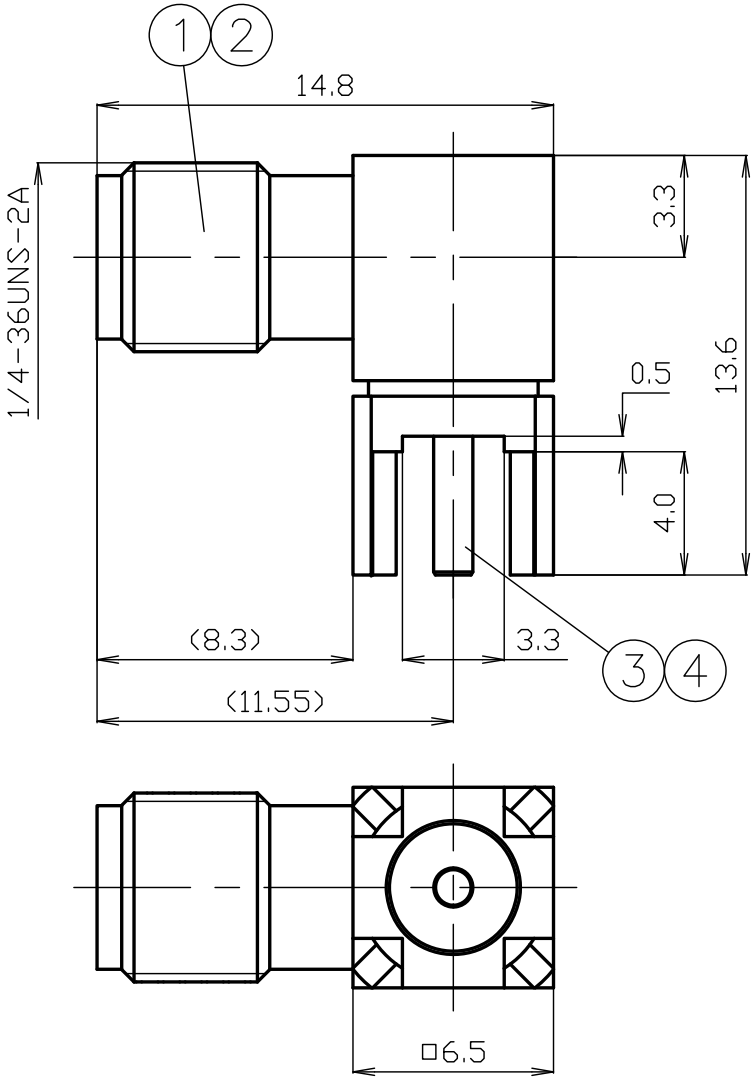

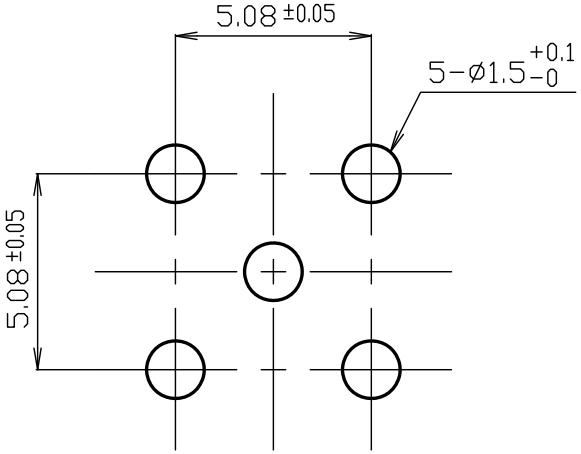

取付穴参考寸法（5/1）

RoHS Compliant Cd ≦75ppm

REMARKS	BRASS : Cd ≦75ppm PHOSPHOR BRONZE : Pb <4wt%

番号	部品名	材質	数量	処理	備考
7					
6					
5					
4	絶縁体 B	テフロン	1	--	
3	中心コンタクト	ベリリウム銅	1	Au	
2	絶縁体 A	テフロン	1	--	
1	本体	黄銅	1	Au	

尺度 4/1
単位 mm
日付 2023.08.04
投影法

製図	検図	承認	確認
栗 '23,08,04 原	檜 '23,08,04 澤	山 '23,08,04 本	三 '23,08,04 村

株式会社トーコネ TO-CONNE CO.,LTD.

品名 SMA-LR-CR

図番 K-1136383

GKQM-16

仕　様　書

品　名　SMA-LR-CR　　No.　1152572

図　番　K-1136383

定　格　1 参考規格　IEC 60169-15
2 定格電圧　AC 500V
3 定格周波数　12.4GHz
4 公称インピーダンス　50Ω
5 使用温度範囲　-40℃～+85℃
6 使用湿度範囲　85%RH以下(結露無きこと)

株式会社トーコネ
TO-CONNE CO.,LTD.

		項　目	条　件	規　格
1	構造形状	構造及び形状寸法	添付図に示す	異常のないこと
2		材　質	(図番：K-1136383)	
3		仕上げ及び表示		
4	電気的特性	絶縁抵抗	DC 500V	5000MΩ以上
5		耐電圧	AC 1000V 1分間	異常のないこと
6		接触抵抗	接触間の電圧降下は、約1kHzの交流又は直流で1mAを超えない方法にて	内部導体間：3mΩ以下 外部導体間：2.5mΩ以下
7		電圧定在波比	DC～12.4GHzまで	1.2以下
8	機械的特性	互換性	規格に準ずるコネクターと結合したとき	異常なく結合すること
9		雌コンタクトの保持力	規格のピンゲージにて保持力を測定したとき	0.28N以上
10		結合部接続強度	軸方向引張力 180Nを加えたとき	ねじ部の変形などの異常のないこと
11	その他	はんだ付け条件	コテ先温度380℃±5℃にて 5秒以内	

	変更履歴	日付
1		
2		
3		

確　認	承　認	検　印	作　成
三村 23.08.04	山本 23.08.04	檜澤 23.08.04	栗原 23.08.04

GKQM-7